第825号　2022年（令和4年）7月5日（火）

光が丘新聞

毎月5日発行
発行所　（株）光が丘新聞社
〒179-0072　練馬区光が丘2-10　IMA東館１階
電話（5997）0015番　FAX（5997）0016番
ホームページ http://www.hikarigaoka-shinbun.jp/

IMA
SNSをフォローして、
IMAの最新情報をCHECK!
LINE　Instagram　Twitter
光が丘IMA @ima_hikari
光が丘IMA @imahikari.official
光が丘IMA @IMA_PR

光連協が清掃工場で総会

◇6月25日、光が丘地区連合協議会（会長　高橋司郎）が第37回定期総会を東京二十三区清掃一部事務組合「光が丘清掃工場」会議室で開催した。同所（光が丘5－3－1）での総会は初の試みだったが、2階会議室での視聴映像で、予備知識を得ての見学会も兼ねられ、有意義な総会となった。……◇

例年通り、第1号議案2021（令和3）年度活動報告では総括東京都地域の底力発展事業オリパラ気運醸成イベントへの応募と事業中止、部会活動報告、その他の活動報告などが行われた。

第2号議案は同決算報告・監査報告をそれぞれが説明・承認された。

第3号議案2022（令和4）年度活動計画案はコロナ終息が見通せず感染予防の為に非対面、非接触が続き、オンラインサービスの利用が顕著になった。光連協も新しい生活・行動様式を模索し、2万7000人余りの住民と手を組みまちづくりに邁進する。

光が丘清掃工場会議室で総会を開く

【新方針】

スマホに馴染んで生活を豊かにする事業（東京都地域の底力発展事業への応募）

コロナ禍の下、急速に進んだのは、ペーパーレス化・キャッシュレス化です。それに伴い「ガラケイ」から「スマホ」への移行も急速に進みました。

光連協は、昨年7月ICTプロジェクトを発足させ、勉強会や検討会を重ねてまいりました。本プロジェクトを令和4年度東京都地域の底力発展事業助成「スマホに馴染んで生活を豊かにする事業」と題して応募しました。

新練馬光が丘病院10月オープンと三次救急医療機関の設置

地上7階建て115床を増設し457床になった新病院は、診療科や専門医療が拡充され、高齢者医療、災害医療、救急医療で地域に親しみやすい病院となります。新病院が多角的に地域医療の機能を果たすことは光が丘住民の生活に安心をもたらします。

また先般2月「三次医療機関の整備を求める陳情書」への署名活動を行い、多大なご協力を得ました。1500人を超える署名をいただき練馬区全体でも10、000人を超える署名をいただきました。区議会に報告、議決を経て練馬順天堂病院内に新設許可される見込みです。

【その他の活動計画について】

ICTプロジェクト

令和4年度東京都地域の底力発展事業助成「デジタル活用支援」に「スマホに馴染んで生活を豊かにする事業」として申請し、定期的に光が丘の地域住民向けにスマホ講習会をiPhone端末、Android端末をわけて、以下の内容で開催します。

第1回目＝用語説明、充電について、電源の入れ方、ボタン操作、電話の掛け方

第2回目＝カメラの使い方、インターネットの使い方、アプリのインストールと使い方

第3回目＝LINEやSNS等の他、コミュニケーションツールの使い方

第4回目＝第1回目～第3回目のフォローアップ

本講習会により、スマホの使い方の基本を覚えていただきます。

令和4年度役員

▽会長＝高橋司郎（大通り中央2号棟自治会／自主防災会）▽副会長＝阿瀬見　宏（いちょう通り東第一団地管理組合）高原　進（大通り南七番街団地管理組合）古屋直樹（大通り中央1号棟自治会／防災会）秋間ひろ美（コーシャハイム光が丘第四自治会）清水きよゑ（光が丘第三アパート自治会）▽事務局＝横松大作（パークシティ光が丘団地管理組合）▽会計＝中山　亘（プロムナード十番街団地自治会）▽役員＝西島治男（光が丘第三アパート自治会）二葉幸三（大通り北団地管理組合）大熊　篤（南通り六番街団地管理組合）鈴木裕子（光が丘第三アパート／防災会）市川久雄（むつみ台団地自治会）矢野輝子（いちょう通り東第二団地管理組合）宮本三枝子（自治と防災・防犯の会「春の風」）西岡恭史（いちょう通り東第二団地管理組合）秋山美好（プロムナード十番街団地自治会）▽会計監査＝増田健一（大通り北団地管理組合）田島勝弘（光が丘第一自治会／防災会）

第4号議案は2022（令和4）年度予算（案）として一般会計　練馬区公園管理委員会　光が丘きずなサロン　イングリッシュサロン　同ボッチャ健康クラブの説明・承認。

第5号議案2022（令和4）年度役員選出。

第6号議案は2022（令和4）年度顧問の選出について

光連協規約第35条。36条に定めるところにより顧問を選出

▽顧問　手塚俊雄（公園南住宅自治会）

先生1人に生徒2人まで
個別指導専門塾
この夏の頑張りが
君の夢へのステップになる
夏期講習　7/21（木）▶8/31（水）
オンラインのご受講も可能です！
安心の低料金で圧倒的に高い成果を
詳しくはwebで検索！！
光が丘　成増　赤塚　学習塾　検索

1対2(税込)	施設費(税込)2,178円				
小	小（受）	中1・2	中3	高1・2	高3
9,636	11,176	9,988	10,736	11,308	12,408

個別指導 STEP academy ステップアカデミー
☎3999-1179（光が丘警察署前）
☎3976-1770（旭町南地区区民館の先隣）
☎6904-2404（地下鉄成増駅徒歩1分）
☎5998-0125（下赤塚駅北口　駅前）
https://www.step-academy.co.jp/

初心者向けスマホ講習
スマホを購入したけれど、操作の仕方がよくわからない！
この講座は、初心者むけにスマホの用語や基本的な操作方法を学ぶことができます。
スマホに馴染んで日常に生かし、普段の生活を豊かにしてみませんか？
全4回シリーズ（参加者には、それぞれの場所の詳細をお知らせします）
第1回目：7月21日（木）いちょう通り東第二団地 集会所（光が丘3-7-7）
第2回目：7月29日（金）公演南住宅 集会所（光が丘5-6-2）
第3回目：8月 5日（金）いちょう通り東第二団地 集会所
第4回目：8月18日（木）いちょう通り東第二団地 集会所
時間（4回とも）
Android：13:00～14:30
iPhone ：15:00～16:30
募集人数：
Android 10名
iPhone 5名
参加費：無料
＊同時募集＊
高校生有償ボランティア
smaph-support@korenkyo.org
＊応募条件
スマホ初心者
4回とも出席可能な方
＊応募先
ハガキで下記の宛先に7月11日（月）までにお送りください。
〒179-0072　練馬区光が丘3-7-8-403　西岡 恭史 宛
＊裏面には下記の ①～④ を必ず、ご記入ください。
①お名前 ②ご住所 ③電話番号 ④使用スマホの種類（AndroidまたはiPhoneを明記）
＊応募多数の場合、先着順とし、参加確定の方には7月19日（火）までにご連絡いたします。
＊外れた方には連絡はいたしませんので、ご了承ください。
主催：光が丘地区連合協議会

自由設計で希望通りの住まい。しかも、高性能・高品質で安心価格。
注文建築の
設計・施工・リフォーム
耐震化工事
株式会社 アイケンホーム
（旧 相原建設株式会社）
土地・建物販売・仲介・マンション　駐車場の管理
練馬区地域生活支援事業者登録店　事業内容・日常生活用具給付事業
・住宅設備改善給付事業
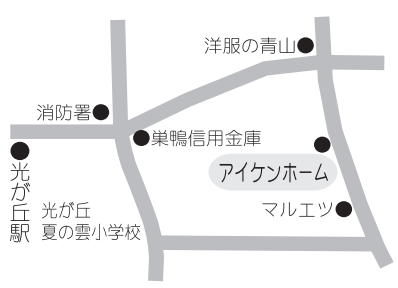

お気軽にお問合せ下さい。
全国宅地建物取引業保証協会会員
東京都宅地建物取引業協会会員
〒179-0073　練馬区田柄5-11-1
tel.03-3998-4701
fax.03-3998-4721

この夏を乗り越えて自信を持とう

夏期講習　学習塾　特集Ⅱ

ホームページ http://www.hikarigaoka-shinbun.jp/に掲載

団扇の中の朝顔

朝顔たちが　団扇の中で
咲いている
これから　咲く花もある
赤色の中の　白いお星
みーんな　活きている
活かされている
それを　支えるのは
緑の葉っ葉たち
咲くものと　支えるもの
どちらも大切に生きている

身近にある評判の学習塾

SG

学習動画を配信

〔すなおし学習TV〕

ユーチューブで配信。ていねいな指導と楽しい内容で好評。

【指導の方針】

①長所をほめる。自分のいい面に気づかせる。

②人と比べない。過去の自分と比べる。

③進歩が見られたら、何がどう進歩したかを、わかりやすく伝える。

④進歩を楽しむ。

⑤もっと、という意欲を引き出す。

⑥努力する人になる。努力すれば伸びる。力も自信もつく。

【指導の特色】

①少人数授業。

②授業＋個別指導。

③プロの教師の指導。

④個性に応じた指導。

個別指導で個性を把握。小テスト等で力を確認。力に応じて演習を行う。

【中学生の指導】

主体性を重視。

能力や適性について個別にアドバイスする。特に長所を自覚して主体的に伸ばすよう指導。

【小学生の指導】

きめの細かい指導。

きめ細かく個性を把握。能力向上に重点を置く。

長所から伸ばせる

【夏期講習会】

総復習と先取り学習。既習事項の確認と演習を行う。受験生は入試対策。中学生は定期テスト対策も並行して行う。

数学塾

試行錯誤力の鍛練

【特色】

①超少人数制授業

クラス定員7名程度で生徒の反応を見ながら確実にわかる授業をする。先生からの一方的な講義ではなく、ポイントではみんなで考え議論を導く授業。質問もしやすい。また個々に応じたサポートにも力を入れている。

②科目選択受講制

中学部は数学・英語・理科、高等部は数学・英語・物理から選択受講。

③オプション映像授業

苦手分野克服のための数学塾オリジナル映像授業も併せて受講できる。

④自由に使える自習室

アットホームな雰囲気の自習室を開放している。自習中わからない所は質問できる。

【合格実績】

▽高校入試

〈国立〉筑波大付属3

〈都立〉戸山6　富士6　大泉5　新宿4　井草3　豊島3　西2　北園2他

▽大学入試

〈国公立〉お茶の水女大　京都大2　京都府立医大　埼玉県立大2　都立大3　千葉大2　筑波大（理工）　東大（理Ⅰ）2　東学大2　東工大2　富山大（医）　東京海洋大　山形大（医）　電通大2　国際教養大

〈私立〉青山学院大2　慶應大4　北里大（医）　芝浦工大7　成蹊大4　中央大11　東京薬科大3　東京理科大24　法政大4　日大（獣医）2　明治大17　立教大6　早稲田大13他

ステップアカデミー

先生1人に生徒2人まで個別指導専門塾

「安心の低料金で圧倒的に高い効果を」の塾是の下、ユーザー目線に立った教室運営を展開。

集中力が続く60分授業の「個別指導」と、学習内容が定着するまで1週間に何日でも、1日何時間でも同料金で繰り返し学習できる『巡回指導』のセット受講により、個別指導にありがちな演習不足を解消し、理解し、解答を作成する力を身につける。

塾生の学習意欲と成績の伸びは、先生次第で大きく異なるという考え、採用を厳格化し、経験豊富な社会人の先生を中心とした高品質な指導を実現。宿題提出・理解度テストの合格などでポイント付与し、賞品と交換する制度を設け、学習意欲を多方面から刺激。

定期テスト対策では過去問分析を徹底研究し、各学校の予想問題を作成し、塾生が間違った問題は類似問題を作成し分かるまで、できるまで熱血指導。

ステップワールド英語スクール

英検合格率抜群

【特色】

①小学生～受験生・大学生・社会人まで多彩なコースを展開。

②3名程度の少人数制クラス。個別指導あり。

③視聴覚機器・教材を駆使し、総合的な英語力を育成。

④実用英語検定（英検）の準会場校。昨年度の合格者数62名。（準1級合格者を含む）

⑤スピーチコンテスト、リスニングマラソン、英単語検定、音読コンテストの実施。学んだことが形に残る。

【指導方針】

①ことばの能力四技能（聞く・話す・読む・書く）を総合的に習得できる適切な指導。

②リスニング、ライティングの充実に向けた徹底的な訓練。

③生徒一人一人のカ・ニーズを理解する親身な指導で受験にも強い。

「夏期講座」

英検集中講座を活用し、語彙力アップと文法理解の確認を行う。毎回のトレーニングと家庭学習で、リスニング力アップを目指す。ライティングや長文読解演習で受験対策。夏期限定個別指導あり。

日本教育学院

可能性は無限大

「知っていること」はちがう。

「教えること」はちがう。シェークスピアの研究家であっても『ハムレット』を演じられるとは限らない。教師はストーリーを知っているだけでなく、脚本家であり、演出家であり、監督であり、感動を生み出す芸術家でなくてはならない。それだけでなく、場内警備員であり、裏方であり、切符売りでもある。このように1コマ1コマの授業には、豊富な経験と高度な教育技術が要求される。

学院は、専任プロ教師が主体。専任教師は、学ぶ楽しさに心踊らせ通う生徒のために所属教室に腰をすえて待機している。通学曜日ではない日でも、質問や相談に応じることができる専属のプロ教師。

すべて地元の生徒たち。

ノビル学習塾

1人ひとりを全力指導

【5つのポイント】

①個別指導

小学生・中学生・高校生向けの、先生1人に生徒2人までの個別指導学習塾。子どもの目標が達成できるように、一所懸命、誠実に情熱をもって、とことん、どこまでも向き合ってくれる。

②選べる科目

苦手な科目だけを自分だけの特別カリキュラムで自分のペースで学習できる。集団授業ではないので、自分のタイミングでいくつでも質問できる。

③選べる日時・時間

通塾曜日・時間を選べるので、部活や習い事と両立できる。

④無料テスト対策

定期テスト前に、全教科のテスト対策を実施。中間・期末テストの前には、通常の授業以外でも「無料」で全教科のテスト対策を行う。演習問題の解く量を増やし、安心してテストに臨むことができる。

⑤自習スペース

自習スペースを毎日開放していて、通塾日以外でも毎日利用できる。「家庭での学習習慣が、なかなか確立しない」「家では集中できない」という子どもにおすすめ。

教師ともども、1人1人が高い目標を掲げ、目標に向かって励んだ生徒ばかり。週3回以上、半年以上学んでいる。地元の生徒たちだからこそ、素早く対応できる。

夏期英検集中講座

成績アップ、志望校合格、
英検・TOEFL・TOEIC
等の試験対策

自分の目標を達成しよう！

ステップワールド英語スクール
光が丘教室　光が丘警察署斜め前
☎03-5241-5808　リリー光が丘202
受付：月～土　午後3時～
https://sites.google.com/view/hikaristepworld

夏期講習会 生徒募集

●中学生　数学/英語/理科　単科講座
●高校生　数学/英語/物理　単科講座
※中高一貫校生にも対応しています。
※希望者はどんどん先を学べます。
夏期講習個別説明会・入塾個別説明会ご希望の方は予めお電話で御予約くださるようお願い致します。

小6生～浪人生のための少人数制塾
数学塾
〒179-0071 練馬区旭町1-15-30 伊藤ビル302
TEL.03-5967-3401
お問合せ受付：16:00~17:20　22:20~22:40　土・日曜日お休み　7/22(金)迄

入塾キャンペーン受付中！

無料　授業料3回分・入塾金（16,500円）
◇小学生　45分授業　◇中学生　80分授業　◇高校生　50分授業
プレゼント　教材費1教科分（1年間）

ノビル学習塾
旭町1-15-30　伊藤ビル2F　☎5967-1397
受付/平日16:30～22:00　ノビル学習塾　検索

定員になり次第、締切とさせていただきます

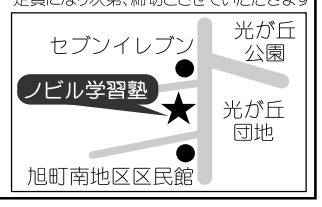

You tube 学習動画
すなおし学習TV
無料配信中
ホームページからも見ることができます
ホームページ　http://www.sg-h.jp/
SG 光が丘教室
田柄3-13-15　芝信用金庫田柄支店2F
問い合わせ TEL3825-3051　資料の請求 TEL3825-3052

16th
よさこい光が丘
2022年
7/16土 17日 18祝
10:00AM～9:00PM
会場
・光が丘公園
・光が丘 IMA HALL(4階)
地元高校によるダンス競演!!
7/16土
12:50～
戦豆の猿まわしが来るよ!
西日本豪雨災害の復興を支援しています
主催：よさこい祭りin光が丘公園実行委員会

光が丘で暮らす

フットワークの良さを楽しむ 2
お茶の水駅界隈

日本都市計画家協会会員 井上十三男

文豪・文化人の常宿 山の上ホテル

今回は光が丘から意外と近く神保町と一体的に行動する人が多いというJR御茶ノ水駅界隈を探訪します。この界隈は台地上にあり、男坂、女坂、錦華坂、吉郎坂、幽霊坂等有名な坂が13もあります。

都営新宿線神保町駅A5口の靖国通りを左に約200m先の三井住友銀行角を斜め左に行くと間もなく明大通りに出ます。このゆるい坂の少し先が御茶ノ水駅界隈です。尚、駿河台4丁目の旧日立製作所本社跡地に再開発（2013年）された御茶ノ水ソラシティは対象外扱いとします。

一目置かれる山の上ホテル

明大通りのリバティタワーを過ぎすぐ左折すると1937年ウイリアム・メレル・ヴォーリズ設計の山の上ホテルが見えてきます。このホテルは集英社A元編集長から池上正太郎はじめ名だたる文豪が常宿としたところで、ホテルの家具・調度品は一点ずつオーナーが自ら買い揃えたと聞きました。卓越したおもてなしとバーノンノンやモーツァルト部屋（音楽装置のある部屋）が有名ですが天ぷらも有名で中でも天ぷら丼が美味しいと思いました。

日本人より外国人に有名な明大博物館

NHKのクールジャパンで取り上げられ無料のこともありさらに見学者が増えているといわれています。特に刑事部門の内外の拷問器具の展示は、展示そのものが各国状により許されない国もある中で今の日本をうらやましく思いながらの外国人見学者もいると聞きました。明大通りのアカデミーコモンの地下1階にあります。

歴史のある学校群

アカデミーコモンの脇の道路を左に進むと与謝野晶子、棟方志功等が教えたという総合芸術の文化学院（1921年創立、2018年閉校）の一部校舎跡が、更に男坂、女坂を左に見ながら進むと日本最古の言語の専修学校のアテネ・フランセ（1913年創立）がマロニエの美しい街路樹道沿にあります。

改良工事が進む与御茶ノ水駅

広義の御茶ノ水駅は御茶ノ水駅（JR・東京メトロ）、新お茶ノ水駅（東京メトロ）の3駅ありで乗降客は計約10万5000人／日ですがここでは中心のJR御茶ノ水駅に絞りたいと思います。JR御茶ノ水駅の御茶ノ水橋口から見ると左側に楽器店街が右側に掘割りの神田川越しに東京医科歯科大、順天堂大の建物群が見え、歩く学生達の姿も含め日本のカルチェ・ラタン（パリ中心部、セーヌ川左岸の学生街）の雰囲気が漂います。現在この駅は来年度（2023年）使用開始を目指しホームの上に地上階レベルの床を作り新たに人のコンコースと反対側出入口の聖橋口に駅広を作る改良工事が進められています。

世界一といわれる楽器店街

JR御茶ノ水駅から南に向けて明大通りの両側に約50店舗が並ぶ楽器店街があります。クロサワ楽器店、下倉楽器店等各店専門性が高く、世界一の楽器街と言われ、コロナ禍前は外国人も多く見られました。

青春めしのある街

この界隈は若者たちを対象とした美味しく、安く、ボリューム満点でしかも個性的なカレー、イタリアン、中華、焼き肉等色々な店があります。リピーターも多いと言われ街を歩いているだけで元気が出てきます。

時代のステータスのレモン・画翠

1923年創業のレモンは画材と建築模型材の店舗として、特に若い人達の人気を集めLEMONマーク入りの画材用袋はステータスを表すものとしてもてはやされました。1968年には時代の流れをうけ喫茶レモンが開業し、現在はトラトリアレモンとして引継がれています。

聖橋からの東京の景色

JR御茶ノ水駅聖橋口の橋の上から見た東方面の景色がTVや新聞等によく登場します。聖橋下近くにJR中央線・総武線が、その下に東京メトロの丸の内線、更にその下を流れる神田川に行き交う船が見られ地形と景観を同時に楽しめる場所として知られています。そして目の左下北東方向には湯島聖堂の杜が見えます。

地域のシンボルのニコライ堂

JR御茶ノ水駅近くの聖橋から小川町方面に本郷通りの左側歩道を下ると右上の高台に美しいニコライ堂（正教会、東京復活大聖堂、ジョサイア・コンドル設計）が見えてきます。現在の姿は1929年修復されたものです。日曜日の祈りの始めと終りには6つの鐘が同時に鳴らされます。

東京で一番古い笹巻けぬきすし

更に下って行くと小川町交差点60m位手前右側に元禄15年1703年創業の東京で一番古い笹巻けぬきすしがあり今も営業しています。質素な佇まいなので見過ごさないようにしましょう。

スポーツ店街も世界一

小川町交差点から駿河台下交差点位の靖国通りの両側は、これも世界一といわれるスポーツ店街となっています。ここにはビクトリアやミズノはじめ約40店舗が並び夏でもスキー用品を扱う世界を意識した商売がなされています。

小川町交差点下には都営新宿線の小川町駅があり、ここで電車に乗ることも出来ますが元気のある人は歩道もゆったりしていますのでスポーツ店等のウインドーショッピングを楽しみながら出発点の神保町駅（約800m先の神保町交差点下）まで戻ります。

一少し足を伸ばして一1905年創業の居酒屋「みますや」

小川町交差点から南東徒歩5～6分の所にある居酒屋「みますや」に立ち寄ることもおすすめです。NHKや民放等又雑誌や新聞等でよく扱われますのでご存知の方も多いと思いますが、東京で最古の居酒屋の一つで現在店主は三代目の岡田勝孝さんです。ランチ時間もオープンしていますが、17時からは短冊に書かれ壁に貼られたお品書きの「どじょうの丸煮」、「馬刺」等、懐かしいメニューをリーズナブルな料金で楽しめる外国人にも人気のお店です。

日本最古の言語専修学校
アテネ・フランセ

男坂

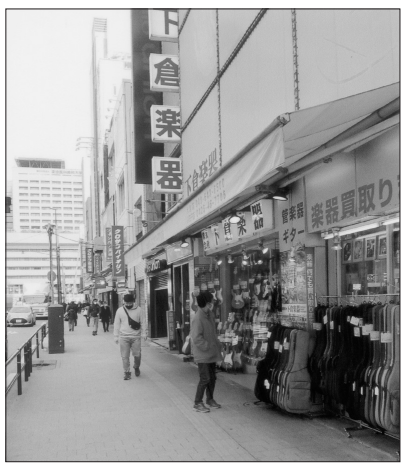
世界一といわれる楽器街

時代のステータス　レモン画翠

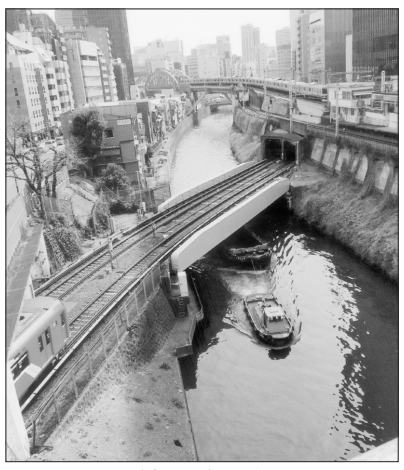
聖橋上からの眺め

地域のシンボル　ニコライ堂

1703年創業で東京一古い　笹巻けぬきすし

世界一といわれるスポーツ店街

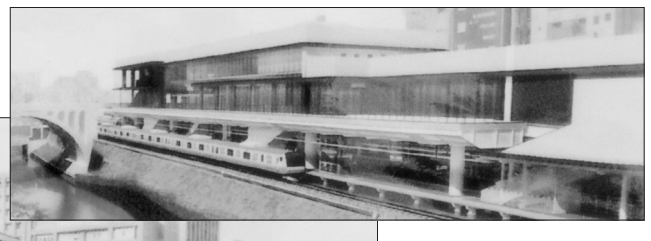

来年度使用開始を目指し
工事中のJRお茶の水駅
全体完成図（上）
新設の聖橋口広場（下）

1905年創業の居酒屋「みますや」

散歩美智（さんぽみち）

C型肝炎顛末記

文芸同人　未来（みく）の会　吉田　利子

雨上がりの朝、太陽は輝き、木々の葉にはまだ水滴が光っています。久々に早起きをしてラジオ体操に参加しようか？それとも久しぶりの天気です、近所にある調宮（つきのみや）神社に御参りしようか？日頃から五十円、五円はビニールの小袋に入れてあります。それをポケットに入れて歩き始めました。

浦和市中山道を道なりに歩こうと中庭を出るとすぐに建築現場がありました。このところ街はいつの間にかビルが建っています。ここも「コスモスイニシア」という現場、十四階建て、六十七世帯の分譲マンションでしょうか？「令和五年十一月完成」と書いてあります。楽しみ、何故なら町会会員が増えるのですから、おかげで、この地区の小学校は少しレベルが上がったと聞いています。

東京都民だった私が浦和に来て四十八年になりました。子供たちも成長して、孫は二十歳。調宮神社には何度も御参りに行きました。おかげさまで、立派な埼玉県の子どもに育ちました、ありがとうございました。

埼玉に住んで良かったこと。今から三十二年前、仕事を始めて、ライオンズクラブに入会。そこでは血液の献血をしています。私も率先してA型血液を提供していました。社会貢献ですね。しかし突然「あなたの血液は利用できません。今後献血はしないで下さい」と連絡がありました。私にはトラウマがありとても臆病でした。誰にも話さず、ライオンズクラブを去りました。私は血液の病気？心の片隅にそのままましまい込みました。

三～四年過ぎて仕事が軌道に乗ってから血液検査に問い合わすと、私は「C型肝炎」だったと言い「肝臓にウイルスが入り、三十八年から四十年たって多くなり血液に出る」とのこと。「どうして肝臓にウイルスが入ったのか？私が何をしたのでしょう」「このまま成長して、肝硬変、肝がんになっていくのです」「ウイルスを退治するワクチン治療薬は世界にまだありません」と教えて頂き、「死」を意識し始めました。

私はC型肝炎患者の集いに参加、若い人も多く、「子供の頃の予防注射の回し針が原因」と知ることが出来、「C型肝炎、A・B型肝炎は、国の注射針の使い回しが原因で国の責任」と裁判で勝利したのです。

C型肝炎患者は、「国から出るお金で治療薬を作る資金にする」と決定。治療薬が出来たのは二千十年。現住所の保健所に書類を提出し、治療が始まりました。1回目の治療は「キャリア」と言うことで治りませんでした。二千十七年C型肝炎の治療薬が日本人の医学により再びできました。私は医療関係の友人に「住んでいる所の保健所に行き手続きをするように」と教えて頂き手続きをしました。治療薬は抗ウイルス剤「ハーボニー」配合錠剤です。

再治療が始まり、ほぼ一年間、昔の「埼玉社会保険病院」で治療を受け、「ウイルス」は消えました。これが埼玉に住んで良かった事です。「調宮」神社に静かに手を合わせ「生きている限り社会のお役に立ちたいと」と祈りました。

学校からのおたより

令和4年6月号

元気よく　心一つに　全員主役の運動会

光が丘四季の香小学校　副校長　岡田　博之

……今年度のスローガン、「元気よく　心一つに　全員主役の運動会」は、各クラスからの意見を集約して、代表委員会で決定しました。このスローガンをもとに、子供たちは短距離走も表現も、まさに全員が主役にふさわしく全力を出し切って頑張りました。

各学年の演技を振り返ってみましょう。

1年生　「元気いっぱい！わくわく！1年生!!」＝黄色、オレンジ色、緑色の3色のポンポンを持って、列を揃えて上手に並ぶことができるようになりました。YOASOBIの曲に合わせ、全身を使ってかわいらしく踊りました。

2年生　「しきのかエイサーまちかんてい」＝沖縄の独特なリズムを一人一人がしっかりと感じて、自作の太鼓を元気よくたたいて踊りました。左手の太鼓を揚げてたたく音とポーズがきまっていました。

3年生　「3年生！うれしい！たのしい！大好き！」＝ダンスが大好きな3年生。休み時間もいつも曲に合わせて練習していました。笑顔を絶やさず、踊りながらの隊形移動やストップモーションなど見せ場がいくつもありました。

4年生　「76人76色～遍地開花～」＝黄色と赤の花笠が色鮮やかに舞いました。頭の上で笠が舞いながらピタッ、ピタッとキレがありました。さらには、曲が和から洋、再び和へと変化する中、隊形移動もきれいでした。

5年生　「四季の香ソーラン2022～笑顔～」＝黒と赤のお揃いの法被に個性豊かな背中の文字が印象的でした。「どっこいしょ」のかけ声と共に腰をグッと低くする姿に力強さを感じました、ポップな曲調に変化するとリズム感のよい現代っ子の姿が見られました。

6年生　「光輝快翔」＝さすが最高学年。間隔を十分にとり、みんなの呼吸を合わせた素晴らしい演技でした。V字バランス、ブリッジ等の一人技がピタリと合っていて全体の技になっていました。デイズニーの曲に合わせたダンスもシリアスな部分とコミカルな動きが表現力豊かに表されていました。

生徒の活躍（国語科より）

光が丘第三中学校　校長　蓮池　和彦

◇ゆうちょ財団主催　第12回名言はがき・短歌はがき・俳句はがき・川柳はがきコンクール（令和3年度　第2学年国語・書写での取り組み）

ジュニアの部　団体賞受賞　同個人の部＝入賞3名　佳作同

◇全国学校図書館協議会主催　『光が丘から広がる深める郷土学習（練馬区編）』に対して　情報活用授業コンクール中学校の部　優秀賞受賞（令和3年度の2学年「総合的な学習」）

光が丘むらさき幼稚園

光が丘さくら幼稚園

歯科　小児歯科　各種保険取扱
山田歯科医院
（光が丘公園駐車場前）
練馬区光が丘2-4-11-101
☎3930-8211
診療時間
（月火水金）　AM9:30~PM1:00　PM2:30~PM6:30
（土）　AM9:30~PM1:00
休診日　日曜　祝日　木曜
◎受付は診療終了の一時間前までです

小児科・内科
アレルギー科
発達外来／QRコードから予約を

診療時間	月	火	水	金	土
9:00～12:00	○	○	○	○	○
15:00～18:00	○	15:00～16:00 予防接種 乳児健診 16:00～18:00 ○	○	15:00～16:00 予防接種 乳児健診 16:00～18:00 ○	休

木・日曜・祝日休診
飯島医院
光が丘7-3-6 大通り南 TEL3976-6087

一般歯科・小児歯科
入れ歯・噛み合わせ・顎関節症
月・火・金　10:00～13:00　15:00～19:00
水　10:00～13:00　15:00～22:00
土　10:00～13:00
木・日・祝日休診
鶴見歯科
光が丘5-5-6 ☎3976-7788

つつじ皮膚科クリニック
皮膚科（皮膚科全般・小児皮膚科・皮膚外科）
アレルギー科（皮膚アレルギー・その他アレルギー疾患）

診療	月	火	水	木	金	土	日・祝
9:00～12:00	○	○	○	×	○	○	×
14:30～18:00	○	○	○	×	○	○	×

◎受付は各15分前より　◎休診日　木・日・祝日
医学博士
日本皮膚科学会認定 皮膚科専門医
院長 吉田隆洋
Tel 3970-7760
練馬春日町駅A1出口徒歩2分
春日町3-31-17 ラフィーネ春日町 2F　Ⓟ4台あり
HPアドレス http://www.tsutsuji-h.com

整理品・処分前、ご連絡ください！
出張買い取り致します！
引っ越し・遺品整理
ギフト品・収集品・美術品・骨董品
0120-09-8468
お見積り無料！　慶宝堂　成増5-1-2

林内科胃腸科
内科・消・呼・循・放
診療時間
平日　午前9:30～12:30　午後3:00～6:00
土曜　午前9:30～12:00　休診　木・日・祝日
田柄5-14-11（2階）夏の雲小前☎3825-3312

光が丘南 佐藤医院
内科 循環器科　消化器科 小児科　外科
月～水・金　8：30～12：30　15：00～19：00
木曜日　8：30～12：30
土曜日　8：30～12：30
木・土曜午後（△第2・4木曜終日）・日・祝日休診
簡易人間ドック
各種検査
健診　予防接種
往診応需
☎3926-8765
（電話予約可）　院長 佐藤 博
高松4-12-17　光が丘夏の雲公園前

ハートクリニック練馬春日町
◆日曜日診療あり　内科（循環器・消化器・呼吸器）　看護師募集

	月	火	水	木	金	土	日
9:00～12:00	●	●	●	休	●	●	●
15:00～18:30	●	●	呼	休	●14:00～17:00	休	
18:30～20:00〈予約外来〉	♥木曜午前は一時休診						

◇一般診療　◇在宅医療（往診）
◇産業医療　◇健診・ドック
練馬春日町駅A3出口徒歩2分
春日町5-33-30 ☎5971-8550 駐車場あり

MS法人 株式会社ねくすとはーと
サービス付き高齢者向け住宅　入居者募集中
はーとびれっじ豊島園　http://heart-village.info/
◇すべての入居者が、心穏やかに年を重ね（老いを享受し）、生活を営むことの支援をします
◇地域包括支援センターなどと連携をとり、地域と一体となって福祉の増進に努めます
◇近隣の訪問看護、介護、デイケア施設などと連携し、入居者の健康増進、生活支援サポート
◇近隣の医療機関と連携し、入居者の健康の保持. 増進を支援します
練馬4-14-7 ☎6914-8528　080-5924-4195　メール/heart-village@nextheart.co.jp

ご一報いただければ参上いたします
保険代理店として会社を作り35年。介護保険など
年金と生命保険の商品はお客様の視点に立って
財産と健康を守り、安心がご用意されます。
有限会社 アステル
代表取締役 吉田 とし子　Tel 048-816-9555　Fax 048-862-4245
Mail ast-riko@aster-toshiko.com　http://www.aster-toshiko.com

暑中お見舞い申し上げます 2022(令和4)年

ハートクリニック練馬春日町
内科（循環器・消火器・呼吸器）
院長　岡　英孝
春日町5-33-30　☎5971-8550

つつじ皮膚科クリニック
日本皮膚科学会認定　皮膚科専門医
院長　吉田　隆洋
春日町3-31-17ラフィーネ春日町2F　☎3970-7760

たがら眼科
日本眼科学会認定 眼科専門医
院長　関　和俊
田柄5-27-13　☎5848-1121

ぎょうざ屋 大盛軒
代表取締役
村上　京杉
光が丘 イマチカ　☎3976-0848

贈り物に
お茶、海苔をご利用ください
お茶・海苔　森田園
光が丘店 イマチカ　TEL・FAX 3976-6901
上板橋本店　上板橋1-26-7 TEL 3933-1734

整理品・処分前、ご連絡ください!
出張買い取り致します!
引っ越し・遺品整理
ギフト品・収集品・美術品・骨董品
0120-09-8468
お見積り無料!　慶宝堂　成増5-1-2

!! 家の耐震診断は御気軽に当社へ !!
新築、増築、改築
(有)長代建設
鉄筋コンクリート、鉄骨、木造建築設計施工
東京都知事許可第64405号・一級建築士事務所登録第46672号
田柄5 TEL 3970-4131（代）FAX 3970-4134

アイ.キー練馬光が丘防犯センター
鍵取付・特殊合鍵・出張
日本ロックセキュリティ協同組合　組合員
TEL 03-3930-1187

良い品を安く丁寧に仕上げます
畳替え一式
見積り・荷物の移動は無料です
齋藤畳店
練馬区旭町1-9-10
TEL3939-0222　FAX3939-0339
創業59年　光が丘の隣町の畳屋です

光が丘警察署前
やもと歯科医院
診療時間
月～金　10：00～13：00
　　14：30～19：00
土　10：00～13：00
　　14：30～18：00
木・日・祝日　休診
☎3999-8818
田柄5-27-11　ハートビル2F
http://www.kouetsu-kal.com

ランチメニュー
「海鮮丼」「海鮮太巻」1000円
お新香・みそ汁・もずく酢付
サービスデー
木曜日……「スペシャルにぎり」1,430円
先着50名さま
トロ、ウニ、イクラ入り12貫
日曜日……「にぎりデラックス」2,200円
日・月と連休の時は両日いたします
出前とテイクアウトはいたしません
売切れ次第終了いたします
営業時間　昼11:30～14:30 ラストオーダー14:00
　　夜17:30～21:00 ラストオーダー20:30
定休日　月曜日（祝日のときは営業、翌日休み）
寿司・割烹
活魚・磯料理
すし徳
田柄3-13-23　☎3970-2030　駐車場完備

あおい通商不動産事業部
光が丘パークタウン内
売却物件限定!
仲介手数料　半額
詳細はお問合せ下さい
株式会社あおい通商
不動産事業部
TEL:03-5848-3866
FAX:03-3825-5323
光が丘消防署斜め前
東京都練馬区田柄 5-15-6
メール:info@aoi-t.jp

髪之栖（かみのすみか）グループ　練馬春日町店
春日町エリムタワー（スーパーサミットの上）
カット・カラー専門店
カット1000円（税込1100円）　カラー・白髪染め2900円～（税込3190円～）
持ち込みカラー2500（税込2750）円～
女性 お子様 男性 大歓迎!!
グリーン
女性・男性スタッフ4名ではりきって営業中
平日 9:30～19:30
土・日・祝・祭日 9:00～19:00
春日町5-31-2　年中無休　3939-7000
豊島園通り　至光が丘　環八　富士街道　サミット　練馬春日町駅

初心者大歓迎
日本舞踊　雅の会　（初回 7月1日）
美しい所作と体幹を身につけませんか

＊和服の着付けから覚えられます。
＊美容と健康の為の日本舞踊。
＊流派、年齢は問いません。
＊和の集いをご一緒に楽しみましょう。
開催日　毎月　第一金曜日・第三金曜日
時間　14：00～16：00
会場　光が丘区民センター　2階和室
お問い合わせ　携帯　090-5563-1202
坂東 洲雅

夏
今！だからこそ！
自分を変える夏
輝く未来を感じる夏にしょう
夏の応援プランに期待！
輝
支えるのはやはり、
ベテランのきっきょう専任講師
一人一人の夢を応援、結果で応えます
プランA　7/3(土)（振替テストあります）　オープン模試特典
7月のオープン模試後、入塾で
①7月体験授業　無料!
②夏期総合特訓講習(前期)　無料!
③要点先取り講座(後期)（8月後半）　無料!
夏休み中、こんなに無料！
プランB　7/22(木)～8/1(日)　夏期講習受講特典
夏期総合特訓講習受講後、入塾で
①要点先取り講座(後期)（8月後半）　無料!
②9月平常授業　無料!
9月まで、ここまで無料！
オープン7/2(土)テスト
無料実力判定
時間帯、振替テスト日、教室にお問合せください。
7/9(土) 7/16(土)
今の自分を確認!
日本教育学院 光が丘教室　田柄5-22-4　Tel 3998-0001

我社では、安全・安心・快適をテーマに健康的で人にやさしい空間づくりを追求いたします。
おかげさまで地元開業39周年　地元の本格的インテリア・リフォーム専門店
厳選オーダーカーテン〈サンプル1500点迫力展示〉
欧米輸入品、国内一流メーカー品、新柄品等含めて
快適空間づくりを全力特価でお手伝い！！
カーテンサンプル仕立て上がり見本出前サービス
御自宅までカーテン仕立て上がりサンプルをお届け致します。ご家族皆さまで、ゆっくりご検討下さい。
「自分スタイルをきちんと持った人が増えています。」その要望に応えるインテリア商品を取り揃えております。（当店自社限定商品もあります。）店には季節の商品が勢揃い。是非ご来店のほどをお待ちしております。

◎採寸・見積・相談無料
カーテン・ブラインド・ロールスクリーン等窓飾工事
カーペット・フローリング・クッションフロア・クロス
襖・障子・建具・間仕切・吊戸棚・洗面水廻り等
インテリアリフォーム・新装・改装・設計施工
手織り絨毯・インテリア小物雑貨販売
インテリア　デコレーター　（内装士）
福祉住環境コーディネーター　（指導員）
インテリア　コーディネーター　（通産省認）
二級建築士　二級施工管理技師　増築相談員
一般建設業　内装仕上工事業東京都知事許可(般29)第87558
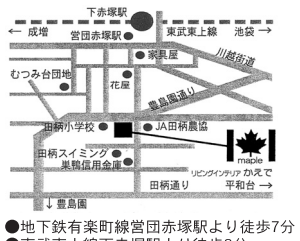

●地下鉄有楽町線営団赤塚駅より徒歩7分
●東武東上線下赤塚駅より徒歩8分
なんと言っても近くは便利で安心　ふれあいを大切にい良いおつきあい　快適空間づくりをお手伝いいたします
リビングインテリア　かえで
■営業時間 AM9：00～PM6：00　■毎週水曜定休
田柄2-19-29（JA練馬田柄店前）TEL 3977-5131　Mail kaedenet21929@gmail.com

7月休日診療当番医療機関

浩生会スズキ病院	栄町7-1	☎3557-2001
川満外科	東大泉6-34-46	☎3922-2912
大泉生協病院	東大泉6-3-3	☎5387-3111
久保田産婦人科病院	東大泉3-29-10	☎3922-0262
練馬総合病院	旭丘1-24-1	☎5988-2290

※診療時間は日曜・祝休日の午前9時から午後7時
※受診の際は、当日事前に電話連絡を

7月の公共施設の催し

【光が丘地区区民館】　☎3979-6911
◇卓球の日
7月8・22日(金) 放課後から16:30まで
◇けん玉検定
7月13日(水)15:00～
◇ぴーかぶー7月公演
パネルバラエティーショー
7月23日(土)①13:30～14:10 ②15:00～15:40　対象/①②共　乳幼児とその保護者、児童　定員/各25組　先着順　申込/館窓口または電話で
◇お楽しみ工作
7月28日(木)14:00～　内容/当日発表　対象/児童　申込/当日会場にて

【田柄地区区民館】　☎3926-4932
◇卓球道場
7月14・28日(木)15:30～　対象/小学2年～
◇ベーゴマ道場
7月27日(水)15:00～　対象/小学生
◇七夕かざり
7月1日(金)～7日(木)　短冊をロビーに用意してあるので願い事を書いて飾ろう

【旭町南地区区民館】　☎3904-5191
◇ストリングアート
～板に釘を打ち、釘に糸をデザインして巻く～
7月10日(日)10:00～12:00と13:00～15:00
対象/小学生～区内在住の方(小学4年生までは保護者同伴で)　定員/各回10名(先着順)
費用/子ども無料、大人300円　申込/窓口または電話にて
◇夏休みこども工作　～万華鏡作り～
8月4日(木)・9日(火)・19日(金)・22日(月)
13:00～16:00　対象/幼児～小学生(幼児は保護者同伴で)　定員/各日6名(先着順)
申込/当日

休日急患診療所（事前に電話連絡を）

小児科
練馬区夜間救急こどもクリニック　※小児科専門医が診療
豊玉北6-12-1　区役所東庁舎2階　Tel.3994-2238

内科・小児科
練馬休日急患診療所
豊玉北6-12-1　区役所東庁舎2階　Tel.3994-2238
石神井休日急患診療所
石神井町3-30-26　石神井庁舎地下1階　Tel.3996-3404

歯　科
練馬歯科休日急患診療所
豊玉北6-12-1　区役所東庁舎3階　Tel.3993-9956

光が丘新聞の配布状況

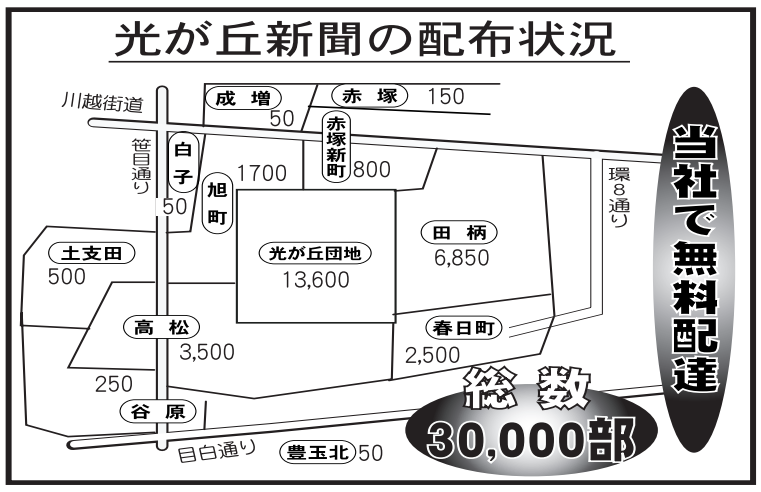

お中元大売出し

旭町

▽旭町一丁目商店会＝6月25日（土）から7月24日（日）20円お買い上げ毎に補助券1枚、10枚で1回抽選できる。
特別賞＝ホテルカデンツァ東京　食事券5000円分　30本　特賞＝小林幸子コンサート　40本　1等＝練馬区共通商品券4000円分・映画ペアチケットいずれか1点　10本　2等＝お米5キログラム新潟コシヒカリ　20本　3等＝缶ビール6本入り　40本　4等＝けずり節セット・漬物セットいずれか1点　50本　5等＝煎茶・練馬区内共通商品券500円分いずれか1点　120本　6等＝飲料水（ペットボトル、缶）・野菜いずれか1点　500本　7等＝おやつ菓子　1500本
抽選日　7月24日（日）10時～15時　水の流れる公園　先着200名に飲み物とポケットティッシュプレゼント

高松

▽高松町造り商店会＝6月21日（火）から7月23日（土）30円お買い上げ毎に補助券1枚、5枚で1回抽選できる。
ラッキー賞＝小林幸子コンサート　20組
特別賞＝ホテルカデンツァ東京　食事券　20本　特賞＝練馬区内共通商品券4000円分　10本　1等＝はちみつ　15本　2等＝練馬区内共通商品券500円分　100本　3等＝そうめん・めんつゆ・醤油いずれか1点　220本　4等＝各店舗賞　40本　ハズレ＝ポケットティッシュ、飲料水　先着100名
抽選日　7月23日（土）10時～14時

土支田

▽土支田地蔵通り商店会＝6月23日（木）から7月24日（日）200円お買い上げ毎に抽選券1枚、10枚で1回抽選できる。
特賞＝小林幸子コンサートペアチケット　7本　特別賞＝練馬区内共通商品券4000円分・ホテルカデンツァ東京　お食事券5000円分・映画ペアチケットいずれか1点　37本　1等＝練馬区内共通商品券500円分　41本　2等＝①お米5キログラム②6缶パックビール③日本そば・ソーメン・うどん・冷麦のギフトセットなどいずれか1点　200本　3等＝食料品・日用雑貨など　いずれか1点　300本　4等＝食料品・新鮮野菜・雑貨など　いずれか1点　400本　残念賞＝袋お菓子・ゼリーなどいずれか1点　815本
抽選日　7月24日（日）12時30分～16時　関口米店うら車庫　先着600名に冷たいドリンク1本プレゼント

光が丘

▽光が丘ふれあいの町青空市会＝6月26日、7月3・17・31日の日曜日、中元大売り出し中、300円お買い上げ毎に補助券1枚、5枚で1回のガラポン抽選ができる。

優しいニュース　ミニ情報

火曜日は映画の日

▽IMAホール（4階）＝第36回IMAホール上映会は7月12日11時から・吹替　14時から・字幕　作品はキング オブ エジプト　内容　映画館で古代エジプトをアトラクション体験　入場料税込500円　全席自由　完全入替制　未就学児無料　各回30分前開場　入場時にお支払いを。Tel（3976）2000

— やちむん　琉球ガラス —
うつわ屋
よんなーよんなー
やちむんとは、
沖縄で作られている焼物。

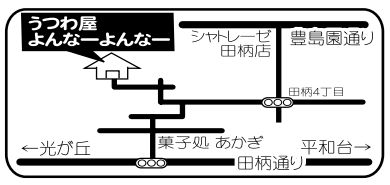

営業時間 平日/11時～18時
土・日・祝日/10時～18時
定休日 火曜日、他に臨時休業あり
田柄4-20-30　☎070-8966-3811

パート急募
職種/ミシン・アイロン掛け
年齢/60歳以上の方も歓迎
◎その他委細対応
(株)英（ハナブサ）ドレス
谷原4-19-13　☎3995-7887

光が丘新聞を配達できる方募集してます

毎月2日に新聞を届けます。4日間で、ご自分の都合の良い時間帯に配達して下さい。給料は部数等によって異なります。

株式会社 光が丘新聞社
光が丘2-10-1　IMA東館1階　☎5997-0015
留守番電話の時は、こちらからご連絡しますので都合の良い時間をお知らせ下さい。

練馬区内で働きながら資格取得を目指したい方募集

資格取得のための研修費用無料! 初任者研修・実務者研修
研修中も給与支給！
社会保険・雇用保険加入
契約終了後は双方合意で継続雇用可能！

特別養護老人ホーム
事 業 所/富士見台特養・大泉特養・田柄特養・上石神井特養
業務内容/介護士補助(非常勤職員)
時　　給/1,140円（各種手当含む）
勤務日数・時間/週20～40時間の間 勤務日数・時間については応相談
早番・遅番有

デイサービスセンター
事 業 所/富士見台デイ・大泉デイ・田柄デイ・豊玉デイ・錦デイ・光が丘デイ
業務内容/介護士補助(非常勤職員)
時　　給/1,110円（各種手当含む）
勤務日数・時間/週20～40時間の間 勤務日数・時間については応相談

訪問介護事業所
事 業 所/関町訪問・富士見台訪問・大泉訪問・田柄訪問
業務内容/ケアスタッフ補助(非常勤職員)
時　　給/1,110円(各種手当含む)
勤務日数・時間/週20～24時間の間 勤務日数・時間については応相談

★詳細、お問い合わせ、ご応募は下記から
電話でお申込み(事務局・人事担当)　HPからお申込み(検索またはQRコードからアクセス)
TEL 6758-0140　練馬区社会福祉事業団
社会福祉法人　練馬区社会福祉事業団　光が丘6-4-1

第36回 IMAホール 上映会

キング・オブ・エジプト

2022年7月12日（火）11:00～（吹替）14:00～（字幕）

入場料 500円（税込）　全席自由　入場券は当日販売　未就学児入場無料

火曜日は映画の日

© 2016 Summit Entertainment,LLC. All Rights Reserver.

第382回 IMA寄席

2022年7月15日（金）19:00～　木戸銭 100円以上　全席自由

木戸銭は社会貢献事業の一環として練馬区社会福祉協議会に寄付しています。

公演当日専用ダイヤル 070-7604-5230（公演日17:00～終演まで）公演日の該当時間以外は受付しておりませんので予めご承ください。

※新型コロナウイルス感染防止のため、公演時間の変更や入場人員を制限する場合がございます。詳細はお問合せまたはHPをご確認下さい。

IMA HALL
街に彩りを。

株式会社 新都市ライフホールディングス
光が丘5-1-1 IMA中央館4階
TEL3976-2000（平日 9:30～17:00）

カーテン、カーペット、リフォーム
インテリア全般
何といっても近くは便利で安心

輸入品
一流品を
割安に提供

モットー
より良い品を扱い　良い仕事をする

地元開業39年の本格インテリア専門店
建設業内装仕上工事業　般29第87558号

リビング
インテリア　かえで

田柄2-19-29　☎3977-5131
Mail　kaedenet21929@gmail.com

— やちむん　琉球ガラス —
うつわ屋
よんなーよんなー
やちむんとは、
沖縄で作られている焼物。

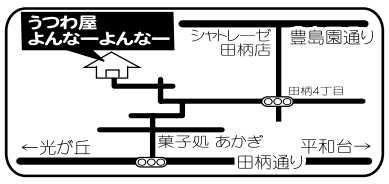

営業時間 平日/11時～18時
土・日・祝日/10時～18時
定休日 火曜日、他に臨時休業あり
田柄4-20-30　☎070-8966-3811

体験農園でじゃがいも収穫

じゃがいもが収穫の時期を迎える板橋区内の農業体験農園（赤塚5－22）で6月18日、約300名の親子・家族がじゃがいもの収穫を体験した。

参加したのは、区内在住・在学で、中学生以下の子どもと、その保護者や家族。参加者の中には、普段から土に触れる機会が少ない人も多く、子どもたちは泥だらけになりながら、収穫の喜びを味わった。収穫されたじゃがいもは、今年3月中旬に地元の農家さんたちが植付けた男爵薯。

区では現在、個人が家庭菜園を楽しめる「区民農園」や、親子で土に親しみ収穫体験ができる「農業体験農園」、年間を通して農業の基礎作業や栽培技術を学ぶ「成増農業体験学校」を開設し、都市農業の活性化に取り組んでいる。その中でも「農業体験農園」は、区が農地を借りて整備し、夏と秋に収穫体験イベントを開催し、普段農業に馴染みのない方でも気軽に農にふれるきっかけを提供している。

おくやみコーナー開設

練馬区戸籍住民課

身近な人が亡くなるとさまざまな手続きが必要となる。遺族の負担を減らすことができるよう、一括して受付・案内を行う専用窓口「おくやみコーナー」を6月27日開設した。

窓口では、来庁した遺族が、何枚もの書類に住所や氏名を書かないで済むよう、戸籍謄本の請求や各種保険証の返却等の区役所内での手続きについて、各種申請書を一括で作成し、窓口を移動することなく1か所で受付ける。また、区役所以外の年金や相続などについても関係機関の案内を行う。同コーナーは安心して相談できるようプライバシーに配慮し、個室仕様の「専用ブース」で対応する。

開設時間は、午前9時～午後5時（土日祝及び年末年始は休み）。場所は、戸籍住民課窓口、区役所本庁舎2階。申込みは、希望日の3日前までに電話で予約。

おくやみ専用ダイヤル　戸籍住民課窓口サービス担当係☎（5984）1198

ゆりの木北自治会 令和4年度 役員

▽会長＝田中　奨▽副会長＝笠井一登（広報部）菅原雅樹（文化部）小野　毅（広報部）▽事務局長＝吉田秀也▽会計＝最相和子▽幹事＝飯島聖宏（防犯防災部）加地弘道（生活環境部）稲村悦子（同）馬場　孝（福祉部）佐藤　勉（生活環境部）今藤隆生（文化部）外崎純子（同）川島昇三（福祉部）中田智子（防犯防災部）久木田充弘（福祉部）田嶋幸雄（広報部）澤田智子（住宅対策部）菊池香織（同）▽会計監査＝山本茂幸（防犯防災部）本部六朗（住宅対策部）

そろばんで暗算力向上
幼児より受付
火・水・木・金曜日
14;30～20:00　週2・3回制
入室・退室 安心メール通知
◎無料体験受付中
光が丘そろばん教室
090-2644-3138　高松4-6-1 ビズテラス3F

つれ連れ草 -678-

私の履歴書

光丘高等学校副校長　飛田　丞

1966年、東京都足立区に生まれ、2歳になる直前に埼玉県草加市に引越し、その地でおおよそ10年間を木々や田んぼ、昆虫やザリガニなどと共に過ごしてきました。その後、再び東京都足立区に戻り、そこで荒波にもまれながら生活の基盤をつくってきました。

小学校から大学まで東京の学校に通い、東京都の教員採用試験合格後、1993年に東京都立小石川工業高等学校定時制に赴任し、そこで7年間の教師として授業を担当してきました。

2016年からは教育管理職として、東京都立豊島高等学校全日制3年、東京都立戸山高等学校全日制2年、東京都立墨田川高等学校全日制5年、理科（化学）勤務しました。その後、東京都立志村高等学校全日制4年、東京都立文京高等学校全日制7年、東京都立志村高等学校全日制2年、副校長として勤務し、現在は東京都立光丘高等学校副校長2年目に入りました。

東京都立志村高等学校で女子バレーボール部の顧問をしていたとき、光丘高校の女子バレーボール部とは交流があり、合同練習・夏季合宿で何度もこの地に訪れていました。18年ぶりに再会し、今も変わりないこの環境に感銘を受けました。

本校は、緑豊かな光が丘公園に隣接した落ち着いた環境にあり、様々な地域行事への参加を教育活動に取り入れてきました。そして、生徒が主人公の学校づくりを進めることにより、以下のような生徒を育てています。

「人の話を聴き、共感する心をもちつつ、自分の意見をもち、自分の言葉で表現できる生徒」

「仲間を大切にし、学び合い、育ち合うことにより、自らを高めようとする生徒」

「地道な努力を続ける忍耐力をもち、その自信に裏打ちされた自己肯定感をもつ生徒」

小中学校の皆さん、このような光丘高校で共に学んでみませんか。お待ちしております。

1966年東京都生まれ